

LOCALIZACIÓN EN EL MUNICIPIO

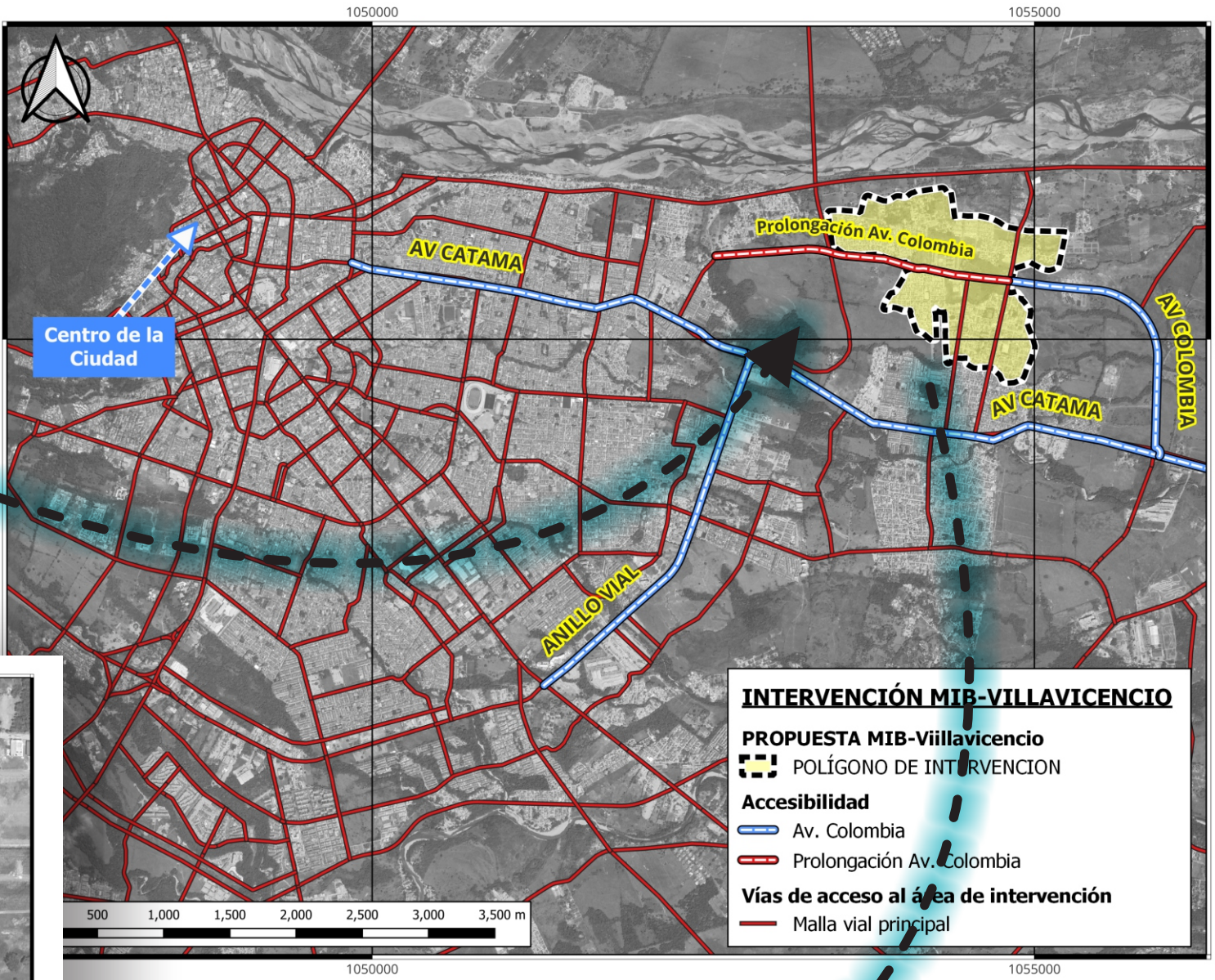

LOCALIZACIÓN ESPECIFICA

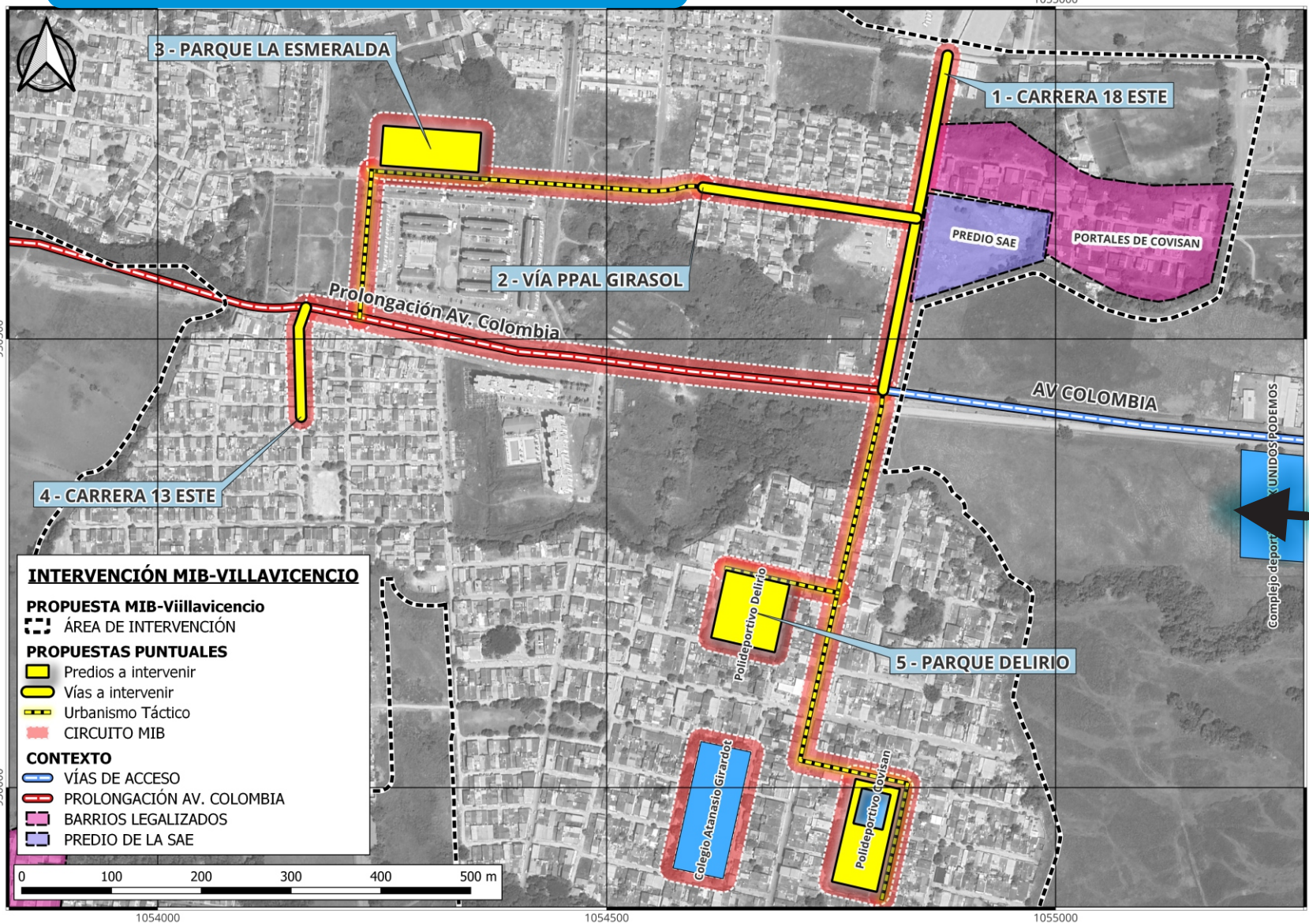

Con las intervenciones proyectadas en esta propuesta se pretende generar acciones en materia de conexión vial e infraestructura deportiva, con las cuales se verían beneficiadas aproximadamente 13.282 personas que se distribuyen en alrededor de 4.151 hogares ubicadas en el área de intervención, donde de ese total de población 9.283 personas habitan las áreas de mejoramiento Integral propuestas (según Espacialización por manzana de las cifras DANE del censo 2018).

Se proponen puntos de intervención para mejorar las condiciones y habitabilidad del entorno inmediato. Estos puntos conectan diferentes espacios públicos existentes, los cuales han sido desarrollados por planes parciales dentro del área (Puntos A y B). Estos espacios se encuentran sobre vías locales que pueden ser objeto de intervenciones de urbanismo táctico que la misma comunidad puede diseñar, con el fin de crear un circuito que enlace las diversas intervenciones a desarrollar y que al mismo tiempo se fortalezca la apropiación del espacio público en el área.

Además, la propuesta se vincula con una intervención más amplia actualmente en desarrollo por parte de la administración municipal: la prolongación de la Avenida Colombia (Línea azul), proyecto que se encuentra ya en ejecución y que tiene como fecha de terminación el 26 de diciembre de 2023. De esta manera, se logra una articulación y fortalecimiento del impacto de las intervenciones públicas en el área. Esto incluye tanto la propuesta que se desarrollará mediante la presente formulación de Mejoramiento Integral de Barrios, como la iniciativa impulsada por la administración municipal.

INTERVENCIÓN MIB-VILLAVICENCIO

- PROPUESTA MIB-Villavicencio**
- POLÍGONO DE INTERVENCIÓN
 - Accesibilidad**
 - Av. Colombia
 - Prolongación Av. Colombia
 - Vías de acceso al área de intervención**
 - Malla vial principal

PRESUPUESTO GENERAL PROYECTO DE MEJORAMIENTO INTEGRAL DE BARRIOS- MUNICIPIO DE VILLAVICENCIO					
INTERVENCIÓN EN VÍAS					
INTERVENCIÓN Y DESCRIPCIÓN	ANCHO DE VÍA	UNIDAD	CANTIDAD	VALOR UNITARIO	VALOR TOTAL
1 Pavimento flexible, andenes en concreto, loseta táctil, excavaciones y rellenos de la Carrera 18 este entre la avenida Colombia y calle 50 en el Municipio de Villavicencio	8	ML	470	\$ 3.011.992,10	\$ 1.415.636.284,89
2 Pavimento flexible, sardineles, excavaciones y rellenos de la calle 48 entre carrera 16 este y carrera 18 este del barrio los girasoles en el Municipio de Villavicencio	8	ML	280	\$ 2.738.174,63	\$ 766.688.896,99
4 Pavimento flexible, sardineles, excavaciones y rellenos de la Carrera 13 este desde Barrio Uniporales hasta Ampliación Avenida Colombia	5,5	ML	123,18	\$ 1.782.385,30	\$ 219.554.221,25
A, B, C, D Conexión calle 48 entre carrera 16 este y carrera 18- Carrera 18 este entre la avenida Colombia y calle 50- Carrera 14 este entre la calle 44 y la avenida Colombia		ML	1334	\$ 4.095,66	\$ 5.463.612,00
INTERVENCIÓN EN ESPACIO PÚBLICO EFECTIVO "PARQUES"					
INTERVENCIÓN Y DESCRIPCIÓN	ÁREA DISPONIBLE PARA INTERVENIR	UNIDAD	CANTIDAD	VALOR TOTAL	
3 OBRAS DE URBANISMO PARQUE HABITACIONAL ESMERALDA (El predio cuenta con un placa en concreto) incluye localización y replanteo, excavaciones, relleno, andenes perimetrales, placas en concreto para circulaciones internas, mobiliario urbano y deportivo, cancha sintética fútbol 7 con graderías, pasajismo, sistema hidráulico y eléctrico.	4861,14	M2	1	\$	1.492.290.918,90
5 OBRAS DE URBANISMO EL DELIRIO (El predio cuenta con un polideportivo) incluye localización y replanteo, excavaciones, relleno, andenes perimetrales, placas en concreto para circulaciones internas, mobiliario urbano y deportivo, cancha sintética fútbol 7 con graderías, pasajismo, sistema hidráulico y eléctrico.	5603,25	M2	1	\$	1.945.960.689,24
6 OBRAS DE URBANISMO COVISAN (El predio cuenta con un polideportivo) incluye localización y replanteo, excavaciones, relleno, andenes perimetrales, placas en concreto para circulaciones internas, mobiliario urbano y deportivo, cancha sintética fútbol 5 con graderías, pasajismo, sistema hidráulico y eléctrico.	4672,15	M2	1	\$	222.761.445,36
VALOR TOTAL VÍAS + PARQUES				\$	6.068.376.068,38
COMPONENTE SOCIAL				\$	200.000.000,00
ESTUDIOS Y DISEÑOS 8%				\$	485.470.085,47
INTERVENCIÓN 9%				\$	546.153.846,15
VALOR TOTAL PROYECTO MIB MUNICIPIO DE VILLAVICENCIO				\$	7.300.000.000,00